TOM BRAKS

No 30

125 KURUŞ

HAFTALIK MECMUA

MECMUANIZ TOM BRAKS'IN YENİ BİR DEV HİZMETİ!

OKUL MASRAFLARINIZI VE CEP HARÇLIĞINIZI TOMBRAKS KARŞILIYOR

Yılbaşı sayımızdan itibaren yayınlamaya başladığımız 12 hediye kuponundan sadece 10 adedini biriktirip bize gönderiniz.

İKRAMİYE ÇEKİLİŞİ NOTER HUZURUNDA YAPILACAKTIR.

ÇEKİLİŞTE KAZANAN OKUYUCULARIMIZA HEDİYELERİ DERHAL TESLİM EDİLECEKTİR

CEP HARÇLIĞI KAZANAN OKUYUCULARIMIZA NOTER HUZURUNDA TAAHHÜTNAME VERİLECEK VE HER AY OKUL MASRAFI VE CEP HARÇLIKLARI POSTA HAVALESİ İLE ADRESLERİNE GÖNDERİLECEKTİR.

TOM BRAKS

GÜMÜŞ MERMİ

Nº 30

BU AKŞAM HERŞEYİ ÖĞRENECEĞİNİZİ SÖYLEDİM! ŞİMDİ SÖYLEYİN BAKALIM, SIĞIR ÇOBANINA BENZEDİM Mİ?
EVET.. EVET.. HİÇ FARKIN YOKAMA BİRAZCIK İZAHAT VERSEN!
HİÇ OLMAZSA DURUMUMUZU BİLELİM! BİZ BU ARADA NE YAPACAĞIZ?..
NEWGATE KASABASINA GİDİP BENİ BEKLEYİN! FAZLA GEÇ KALMAM!..
BU İSTİKAMETİ TAKİP EDİN, BİR SAATE KADAR VARIRSINIZ!
İNŞALLAH İYİ KÖFTE YAPAN BİR LOKANTA BULURUZ ORADA!..
TALİHİN AÇIK OLSUN TOM BRAKS!
TOM BRAKS VADİDE İLERLEMEĞE BAŞLADI..
BİRDEN..
DUR! ELLER YUKARI!..
KİMSİN? BURADA NE İŞİN VAR?
KABA HERİFLER! BAY KAHN'IN ÇİFTLİĞİNE GİDİYORUM! SIĞIR ÇOBANIYIM VE İŞ ARIYORUM! FAKAT DAHA NAZİK BİR KARŞILAMA ÜMİT EDİYORDUM!..
2

FİKRİN NE? SIĞIR ÇOBANINA BENZİYOR.. AMA İTİMAT EDELİM Mİ YANİ?
KARARI PATRON VERSİN! ÇİFTLİĞE GÖTÜRELİM ONU!
PEK ALÂ! YÜRÜ BAKALIM! NAMLULARIMIZ SIRTINA ÇEVRİLİ! NUMARA YAPARSAN BASARIZ TETİĞE!
NEYSE, KAFANIZ BİRAZCIK İŞLEMEYE BAŞLADI!
BU KADAR TEDBİRE SEBEP NE? KIZILDERİLİ HÜCUMUNDAN MI KORKUYORSUNUZ?
FAZLA KONUŞMA!
VAY CANINA! BİR MİSAFİR GELİYOR!
KİM BU YABANCI ÇOCUKLAR?
SIĞIR ÇOBANI OLDUĞUNU SÖYLÜYOR! İŞ ARIYORMUŞ!..
3

HATA İŞLEMEYE-SİN RİK?.. BELKİ CASUSTUR!..
BU AKLIMDAN GEÇMEDİ DEĞİL!.. DUR BAKALIM ANLARIZ!..
NE O YABANCI, İŞ ARADIĞINI SÖYLÜYORDUN, NE OLDU?
ARIYORDUM AMA BURANIN HAVASI İYİ DEĞİL, SIHHATİME DOKUNABİLİR!..
DUR BAKALIM! GİTMENE İZİN VEREN OLMADI.. PRESTON'UN PİS CASUSLARINDAN OLDUĞUN BELLİ!..
CASUSLARA BURADA NE GİBİ MUAMELE EDİLDİĞİNİ GÖRECEKSİN ŞİMDİ...
ŞÜMÜKLÜ! İDAM KARARINI ELİNLE İMZALADIN!..
4

FAZLA SÜRATLİ DEĞİLMİŞİN, PALAVRACI!
OOOOH!
BANG!
İÇİNİZDEN EĞLENCE ARAYANLAR VARSA, OYUNA DEVAM EDEBİLİRİZ!..
HAYRET! ÇOBANLIĞINA RAĞMEN İYİ NİŞANCI!..
NE OLUYOR? KİM BU YABANCI?
KENDİNİ SIĞIR ÇOBANI OLARAK TANITTI... FAKAT YUMRUK VE SİLÂH ÇEKİŞİNE BAKILIRSA BENCE İYİ BİR SİLÂHŞÖR...
BAY KAHN SEN MİSİN?
BURADA İŞ BULABİLECEĞİMİ SÖYLEMİŞLERDİ! HALBUKİ HİÇ TE ÖYLE GÖRÜNMÜYOR.. ADAMLARINA EMRET, YOLU AÇSINLAR! GİDECEĞİM!..
YOK CANIM! BURADA GÖRDÜKLERİNİ PRESTON'A YETİŞTİRMEK İÇİN ACELE EDİYORSUN! AMA.. DAHA İŞİMİZ BİTMEDİ!..
5

BRAVO, RİK! HAYDİ ÇOCUKLAR ŞU YILANA BİR DERS VERİN!..
KÖR ŞEYTAN!..
HAVADAN GELDİĞİN GİBİ...
HAVADA GİT BAKALIM!..
AAAH!
SIĞIR ÇOBANLIĞININ BU KADAR ÇETİN MESLEK OLDUĞUNU BİLMİYORDUM!
AAAAH!
SALLANMAYIN! SİLÂHINI ALIN ELİNDEN! ÖYLE BİR DERS VERECEĞİM Kİ SONUNA KADAR UNUTAMIYACAK!...

BAKALIM BENİM DERSİMİ SİZ UNUTABİLECEK MİSİNİZ...?
ADYY!
ARKASINDAN ÇEKİLİN, ATEŞ EDECEĞİM!..
BENİ ZORLA SİLÂH KULLANMAYA MECBUR EDİYORSUNUZ...
BANG!
YERE DÜŞMEME MANİ OLDUĞUN İÇİN TEŞEKKÜR, KAHN!
OOOFF!

DİKKAT, PENCEREDEN ÜZERİMİZE ATEŞ AÇACAK!

SİPER ALIN!

KAHN, SON DEFA SÖYLÜYORUM, ADAMLARINA SÖYLE YOLUMDAN ÇEKİLSİNLER! ŞAKA ETMİYORUM!

PEK ALÂ, KAZANDIN!..

..BİR DAHA ELİMEDÜŞERSEN!

YETER ÇOCUKLAR! SİLÂHLARINIZI İNDİRİN, YOLU AÇIN!

BAŞÜSTÜNE PATRON!

TOM BRAKS KAHN'I SİPER EDEREK DIŞARI ÇIKTI...

ÇİFTLİKTEKİ ADAMLAR HİÇ BİR HAREKET YAPMIYORDU...

HIIIIIIIIooo

FFiiiiT!

ŞİMDİLİK HOŞÇA KALIN! RAHATSIZ ETTİĞİM İÇİN ÖZÜR DİLERİM!
BİR DAKİKA!.. MARTAVALLARINI YUTTUĞUMU SANMA! KİM OLDUĞUNU VE NİYE GELDİĞİNİ SÖYLE!
PEKALÂ KAHN! BURADA ESEN HAVAYI ÖĞRENMEK İSTEMİŞTİM! SONRA...
...BANA DİKKATLE BAK! TANIDIN MI?
TOM BRAKS! FAKAT.. BEN... BEKLE!
İYİ GÜNLER KAHN! YİNE GÖRÜŞECEĞİMİZİ ÜMİT EDİYORUM!
BU SIRADA NEW GATE'DE
BURADA YEMEKLER PAHALIYA BENZİYOR.. UCUZ YEMEK YOKSA AÇ KALDIK DEMEKTİR! KAÇ PARAN VAR?
METELİK YOK!
BENİM GİBİ ASİLİNSANLAR PARA İLE ELLERİNİ KİRLETMEZLER!..
9

VAY KÖFTE VAY. PEKİ ELBİSELERİNİ VE GEÇİMİNİ NE İLE TEMİN EDİYORSUN ?
AŞALETİM HER YERDE GEÇERLİDİR!
CEBİMDE YETMİŞBEŞ SENT VAR BU PARA İLE EKMEK KIRINTISI BİLE VERMEZLER BİZE!.
HERKESE SELÂM!.
ŞURAYA BAK! BİR DENİZCİ!.
BİR ESKİMO GÖRSEYDİM BU KADAR ŞAŞMAZDIM! DENİZDEN BİNLERCE KİLOMETRE UZAKTA GEMİSİNİ MI ARIYOR?
HA! HA! DENİZDEN UZAK OLDUĞU İÇİN BURADAYIM ZATEN!
KUSURA BAKMA AMA ANLAYAMADIM!.
HA! HA! ÖNCE ŞU SANDIKTAN KURTULAYIM, SONRA MASANIZA OTURUR ANLATIRIM..
ÇEK BİR SANDALYA, ANLAT MAYA BAŞLA!
İSMİM OLAF! DÜNYADA ÜZERİNDE SEYRETMEDİĞİM BİR TEK TUZLU SU DAMLASI KALMADI!.
İYİ YA, BÖYLE BİR İNSANIN KARA ORTASINDA BULUNMASI DAHA AÇAİP!

DİNLEYİN!.FAKAT KİMSEYE BAHSETMEYİN./ASLINDA DENİZDEN NEFRET EDERİM..ASIL SEVDİĞİM VOTKA,CİN VE DİĞER ALKOLLÜ İÇKİLER..HA! HA! HA!
BU SEBEPTEN ÇOK İÇEBİLMEK İÇİN DENİZDEN MÜMKÜN OLDUĞU KADAR UZAKTAYIM!.SEMPATİK MASA ARKADAŞLARIMA İÇKİ İKRAM EDEBİLİRMİYİM?..
ŞEY!MEMNUNİYETLE FAKAT KARNIMIZ AÇKEN İÇKİ İÇMEYİZ!
YANİ ASLINDA AÇLIĞIMIZDAN SUSUZLUĞUMUZU HİSSEDEMİYORUZ.!
ÖYLEYSE GELİN HEPBERABER ZİLLİYİ KIRALIM! REDDEDERSENİZ GÜCENİRİM!..
SENİ GÜCENDİRMEK AKLIMIZDAN GEÇMEZ,KAHRAMAN DENİZCİ!..
AZ SONRA...
SIHHATİNİZ VE DENİZDEN UZAK OLUŞUMUZ ŞEREFİNE!
KAHROLSUN DENİZ!.. MİAM...MİAM.. YAŞASIN DENİZCİLER! MİAM.. MİAM...
BİR BİLSENİZ, DENİZ, BALIK VE KATRAN KOKUSUNDAN UZAK OLDUĞUM İÇİN O KADAR MESUDUM Kİ...
İNŞALLAH PARA BAKIMINDAN SIKINTIN YOKTUR!
SONRA DİKKAT ET, BURADA VİSKİ OLDUKÇA PAHALI..!
BALİNA YAĞI ADİNA! GEÇİMİMİNE İLE SAĞLADIĞIMI BİR BİLSENİZ!
11

YANIMDA TAŞIDIĞIM SANDIĞIN İÇİNDEKİ BAHSETTİĞİNİZ MESELEYİ HALLETMEYE YETİYOR! HA! HA!
DEMİNDEN BERİ KONUŞMALARI İZLEYEN BİR MÜŞTERİ ÇIKIŞ.. KAPISINA YÖNELDİ..
ŞU DENİZCİDE İŞ VAR! UZUN ZAMANDIR BEKLEDİĞİM FIRSAT AYAĞIMA GELDİ.. İYİ YOLİ OLACAK..
NEW GATE'E YERLEŞMEĞE NİYETLİSİN GALİBA!
DENİZCİLERİN EVİ YURDU OLMAZ! DEVAMLI BİR YERE YERLEŞMEĞE İHTİYAÇ DUYMAM..!
GÜNLÜK ALKOLÜMÜ ALDIKTAN SONRA NEREDE OLSA UYUYA BİLİRİM..
TAMAM! BÖYLECE ADAMI ALKOLİK OLMAKTAN KURTARIYORUM!
12

AĞIRLIĞINA BAKILIRSA İÇİNDE ÖMÜR BOYUNCA YETECEK KADAR PAPEL VAR! MEÇHUL BİR KORSANIN HAZİNESİ OLMALI..!

AMANALLAH, SANDIK KAYBOLMUŞ!..
KOKMUŞ BALİNA BALIĞI, ÇALMIŞLAR!..

ÇABUK, HIRSIZI YAKALIYALIM!..

BU SIRADA..
KİLİDİ BİLE AÇIK... HAZİNEYE KAVUŞ - TUM GİTTİ!..

AAAAH

OH! HAYKIRIŞI DUYDUNUZ MU?
KULAKLARIM PARÇALANACAKTI..!
SANDIĞIM!.. KORKTUĞUM BAŞIMA GELDİ! KOŞUN!..

BİR MİLYON VARİL DENİZ SUYU! KAPAĞINI AÇMIŞ!..
AAAH!
BU ZAVALLIYI TESKİN EDİN!.. HIRSIZ OLMASINA RAĞMEN BU KADAR AĞIR BİR CEZAYI HAKETMEMİŞTİ!..
BİR MİLYON KÖFTE!.. ADAM HAYALET GÖRMÜŞTEN BETER OLMUŞ!
AAAH.. HAYIR!
RESSAM OLSAYDIM KORKU DENEN ŞEYİ BÖYLE CANLANDIRIRDIM!..
SANKİ DAMARLARINDAKİ KAN DONMUŞ GİBİ!..
ONU BARA GÖTÜRÜYORUM.. SENDE BİR DOKTOR BUL!
AAH! HAYIR... ! OLAMAZ...
AZ SONRA.
ÇIĞLIĞINI DUYUP GİTTİK, ONU BU HALDE BULDUK!
GÖZLERİN YUVALARINDAN FIRLAMASI VE SAÇLARIN BİR ANDA BEYAZLAŞMASI KÖTÜ BİR ŞEY Mİ DOKTOR?

ŞEY.. ÖLÜ RAPORU VEREMEMAMA, HAYATTA OLDUĞUNU SÖYLEMEK DE MÜMKÜNDEĞİL!
SA..SA.. SAN... SANDIK!
CESARET..! ANLAT, NE OLDU?..
SA..SANDIK.... AAH! İÇ..İÇİNDE HAYIR..!
ANLAT..! SANDIĞIN İÇİNDE NE VAR..!?
AAAHH!.. İŞTE!..
SA...SA..SANDIK... HAAYIIIRRR!
ANNEEE! AH!
İŞTE İLMİN ÇÖZEMEDİĞİ TRAJİK BİR DURUM! SİZLERE İYİ AKŞAMLAR...
NE YAPACAĞIZ?
HIRSIZ OLDUĞUNA GÖRE ŞERİFE TESLİM ETMEMİZ GEREKİRDİ.. AMA SUÇUNUN CEZASINI ON DEFA FAZLA ÖDEDİ BİLE!

ARTIK ONA TAZI BİLE YETİŞEMEZ!
ZAVALLI ŞOK'UN TESİRİNDEN KURTULAMAYACAK GALİBA!

SANDIĞIN İÇİN DENE BULUNDUĞUNU SÖYLEMEYECEK MİSİN?
MAALESEF, ARKADAŞLAR! ARZU EDERSENİZ SİZE BİR FIÇI VİSKİ İKRAM EDERİM.. FAKAT BU BAHSİ UNUTUN! ANLATMAMA İMKÂN YOK!

ZARARI YOK.. UNUTTUK GİTTİ, AMA BİR FIÇI VİSKİ YERİNE BİZE BOL KÖFTE İSMARLA! KABUL MÜ?

AZ SONRA..
SELÂM ARKADAŞLAR!
OH! NİHAYET GELEBİLDİN, TOM BRAKS!
BURAYA GELİŞİMİZİN SEBEBİNİ ANLATACAKTIN UNUTMA!

PEKALÂ! PRESTON ADINDA BİR ARKADAŞIM GEÇENLERDE BAŞININ DERTTE OLDUĞUNU YAZIP HAYATINI KURTARMAM İÇİN BENDEN YARDIM TALEP ETTİ...

..KAHN İSMİNDE BİR ÇİFTLİK SAHİBİ REKABET YÜZÜNDEN ONUNLA SAVAŞ HALİNDEYMİŞ.. HATTA ARALARINDA SİLÂHLI ÇATIŞMALAR OLMUŞ...
DEMEK AZ EVVEL KAHN'IN ÇİFTLİĞİNE GİTTİN?

EVET.! KAHN VE ADAMLARI-NIN NE TİP İNSANLAR OLDUK-LARINI ANLAMAK İSTİYOR-DUM!..
NASILLAR?
MERHAMETSİZ İNSANLAR! SİLÂHLÂ-RI ELLERİNDEN DÜŞMÜYOR..SİZLERE TEKRAR KAVUŞABİLMEK İÇİN ZOR ANLAR GEÇİR-DİM!...
ŞİMDİ DE PRESTON'U GÖRMEĞE Gİ-DİYORUM! BAKALIM KAHN'LA ALIP VEREMEDİĞİ NEY-MİŞ? SİZ YATIN.!
BİZE İHTİYACIN OLURSA BİR İŞLIK ÇALIVER!
BAY PRESTON'U NE-REDE BULABİLİ-RİM?
FAKAT..ŞEY.. ÖHÖ.. YANİ BİL-MİYORUM!
BAK HELE.! DELİ-KANLI PRESTON'U ARIYORMUŞ! GÖ-TÜRELİM Mİ JEPH?
DERHAL DAVİT! ONA REFAKAT ET, TEK BA-ŞINA KAY-BOLABİ-LİR!..
ÇOK NA ZİKSİ-NİZ!
BU TARAFTA NYA-BANCI, UZAKTA DEĞİL!..
KARŞILAMANI-ZA HAYRANIM!
HOTEL
17

İŞTE BURASI!
BAY PRESTON'A HABER VEREYİM!..
ZİYARETİNİ KABUL EDECEĞİNDEN EMİN MİSİN? BUNDAN HOŞLANMAZSA BAŞINA GELECEK VAR.. HABERİN OLSUN!
BENİ MEMNUNİYETLE KARŞILAYACAĞINI ÜMİT EDİYORUM!..
KİMİ ARIYORSUN YABANCI?
EVVELCE SÖYLEDİK.. BAY PRESTONU GÖRMEK İSTİYORUM!
GÜZEL! PRESTON BENİM, ANLAT BAKALIM!
ÖYLE Mİ?
ANLATAYIM!
KÜT!
OYUNUNUZ TEHLİKELİ VE APTALCA!.. PRESTON'U ŞAHSEN TANIDIĞIMI SÖYLEMEYİ UNUTMUŞTUM! BUNUN GİBİ PATATES SURATLI DEĞİLDİR O!..
HAYRET... BİR YUMRUKTA YIKTI!..
48

BIRAK ELİNDEKİ TABANCAYI!
GENİŞ OMUZLARINLA İYİ BİR HEDEF TEŞKİL ETTİĞİNİ UNUTMA!
VAY CANINA.. İŞLER KARIŞIYOR!
DURUN! BU İŞTE BİR YANLIŞLIK VAR!..
TOM BRAKS, DOSTUM.. EVİME HOŞ GELDİN!..
MERHABA PRESTON! AZ DAHA CESEDİMİ SELÂMLAYACAKTIN!
ADAMLARIM NAMINA ÖZÜR DİLERİM TOM BRAKS! SON ZAMANLARDA BU GİBİ TEDBİRLERE BAŞVURMAK ZORUNDA KALDIK!
ANLIYORUM DOSTUM!..
İÇERİ GİRELİM TOM BRAKS!
SİZE GELİNCE SERSEM HERİFLER! DAĞILIN!

BULUŞMAMIZ ŞEREFİNE İÇELİM TOM BRAKS!
MEKTUBUNU ALINCA DER HALYOLA ÇIKTIM PRESTON. BURAYA GELMEDEN ÖNCE DE KAHN'A UĞRADIM!..
GÖRDÜĞÜME GÖRE ORADA DA SEFERBERLİK İLÂN EDİLMİŞ!..
VAY CANINA! ORDAN NASIL SAĞ ÇIKTIN?
KENDİME HAS BİRKAÇ NUMARA SAYESİNDE KURTULABİLDİM! OLUP BİTENİ ANLAT BAKALIM..!
O PİS HAYDUT MALIMI MÜLKÜMÜ ELİMDEN ALMAK İSTİYOR..!
KAHN'IN PARKER ADINDA CESUR BİR ORTAĞI VARDI.. ÇİFTLİKTEKİ HİSSESİNİ BANA SATMAYI TEKLİF ETTİ.. KABUL ETTİM.. İŞTE SATIŞ MUKAVELESİ!..
..ŞİMDİ KAHN EVRAKIN SAHTE OLDUĞUNU SÖYLEYEREK ARAZİMDEN FAYDALANMAMA MANİ OLUYOR! MUKAVELENİN ŞARTLARINA GÖRE ORTAKLARDAN BİRİNİN ÖLÜMÜ HALİNDE..
..HAYATTA KALAN BÜTÜN ÇİFTLİĞE SAHİP OLACAK!
PARKER'DEN ÖLMÜŞ GİBİ BAHSETTİN...
EVET! MUKAVELEYİ İMZALADIĞI AKŞAM EVİNDE ÖLDÜRÜLDÜ..!

TUHAF!..
KAATİLİ BULUNMADI AMA BU İŞTE KAHN'IN PARMAĞI OLDUĞUNA EMİNİM!
ACELE ETME, PRESTON! DELİL OLMADAN KİMSEYİ İTHAM EDEMEYİZ.. BU İŞİ AYDINLATMAYA ÇALIŞACAĞIM!..
KAHN DİRENMEĞE DEVAM EDERSE, KUVVETE BAŞVURACAĞIM! SENİ ÇAĞIRMAMIN SEBEBİ BU! KAZANIRSAK MÜKÂFATINI ALIRSIN!..
DİNLE! DÜŞÜNCENİ BEĞENMEDİM PRESTON!
KİRALIK SİLÂHŞÖR OLMADIĞIMI BİLMEN GEREKİR! BU İŞİ KANUNİ BİR ŞEKİLDE HALLEDECEĞİM! SANA ANCAK BÖYLE YARDIM EDEBİLİRİM!..
EVET, HAKKIN VAR TOM BRAKS! ÖZÜR DİLERİM.. OLAYLARDAN O KADAR HARAP OLDUM Kİ..
PEKÂLÂ, İŞİ BANA BIRAK!
BURADA KALDIĞINIZ SÜRE SEN VE ARKADAŞLARIN MİSAFİRİM OLACAKSINIZ!..
SAĞOL PRESTON!
21

ERTESİ GÜN.
BAY PRESTON ÇOK MİSAFİRPERVER BİR İNSAN!..
HEM DE NASIL! NE YAZIK Kİ BİR SÜRÜ PİS SURATLI HERİF ETRAFIMIZDA DÖNÜP DOLAŞIYOR.. HAZIMSIZLIĞA SEBEBİYET VERİYORLAR..!
NEREYE TOM BRAKS?
ATIMIN NALLARINA BAKACAĞIM..!
NASILSIN ASLANIM? YULAFINI DA YEDİN!
ÇABUK GEL RED YENİ HABERLER VAR!
KAHN İKİ ADAMI İLE KASABADA! BANKAYA DOĞRU GİDİYORLAR!
MÜKEMMEL! PATRONA HİZMET ETMENİN TAM SIRASI!..
SAM'I BULMAYA GİDİYORUM, SEN ARABAYI HAZIRLA...
PEK ALA RED!

BİRAZDAN GELİRİM BEYAZ YELE! GÖSTERİYİ KAÇIRMAK İSTEMEM!
BAY KAHN! KASABAYA İNMENİZ DOĞRU DEĞİLDİ! PRESTON'UN ADAMLARI PUSU KURMUŞLARDIR BİLE!..
NE YAPALIM, KENDİMİZİ MÜDAFAA EDERİZ!..
BİZ KENDİMİZİ KORURUZ YA, SENİN HESABINA ENDİŞE EDİYORUZ!..
İŞİM UZUN SÜRMEZ ÇOCUKLAR.. GÖZÜNÜ ZÜ DÖRT AÇIN!
MERAK ETME!
KARANLIK BİR KÖŞEDE SAKLANAN TOM BRAKS HERŞEYİ İZLİYORDU..
BİRDEN YOLUN UCUNDA BİR ARABA GÖRÜNDÜ..
BANKA
23

VE BANKANIN TAM ÖNÜNDE DURDU..
BANKA
FIRLA RED! ÇABUK OLMALIYIZ!
HERŞEY BİR-KAÇ SANİYE-DE OLUP BİTMİŞ-Tİ...
BİZİ KÖŞEDE BEKLE SAM! SIRA BÜYÜK BA-LIĞA GELDİ..!
BANK
EĞLENCEYE DAVETSİZ GİDİLMEZ AMA.. KATILMAYA MECBURUM!.
24

GÖZÜNÜ KAPIDAN AYIRMA, NEREDEYSE ÇIKAR!
BANKA
DİKKAT, GELİYOR..!
BANKA
ELLER YUKARI KAHN! KARŞI KOYMAYA KALKIŞMA!..
BİZİ HAFİFTEN ALDIĞINA PİŞMAN OLACAKSIN! İŞİN BİTTİ SAYILIR!
SEFİL KÖPEKLER, ADAMLARIM NE REDE?
SALLANMA! DAHA HIZLI..!
MERAK ETME, ONLARA KAVUŞACAKSIN!
ATLA BAKALIM ARABAYA, ŞÖYLE UFAK BİR GEZİNTİ YAPALIM!
TAMAM SAM! HAREKET EDEBİLİRSİN!
GÜZEL!

NEREYE GİDİYORUZ?
DOĞRU! BİRKAÇ MİL ÖTEDE Kİ MEŞE AĞACI İŞİMİZİ GÖRÜR!
AZ SONRA..
DUR SAM! GELDİK!
TEKMİNALE GELDİK BEYLER, HERKES İNSİN!
PAHALI ÖDEYECEKSİNİZ..
KOZLARIMIZI ANCAK ÖTEKİ DÜNYADA PAYLAŞACAĞIZ..!
HEPSİNE YETECEK KADAR İPİMİZ VAR!
SAM! GELSENE SANA DA İHTİYACIMIZ VAR!
MEMNUNİYETLE!
FAKAT NE OLUYORSUN YAHU?..
AAH!
ÇAĞIRDIN YA..
26

OH! SEN SAM DEĞİLSİN! DAVRANIN!
HAKLISIN! SAM DEĞİLİM AMA ONDAN İYİ SİLAH KEREM!
ARKADAŞLARI BİZİM TARAFTANMIŞ!
TOM BRAKS!
AAHH!
DAN!
ARKANA DİKKAT, TOM BRAKS!
OOH!
KÜT!
AL BAKALIM ŞEYTAN!

BUNA BİR DAHA CESARET EDEMEYECEKSİN!
OFF... BELİM!
SBAM!
BİZİ ASILMAKTAN KURTARDIN TOM BRAKS!
İKİSİ DE HAKETTİKLERİ DERSİ ALDILAR!
YAPTIKLARIN İÇİN TEŞEKKÜRLER TOM BRAKS./FAKAT HANGİ TARAFTASIN?. PRESTON'UN MİSAFİRİ OLDUĞUN HALDE PLÂNINI BOZUYORSUN!
BU PLÂNI ADAMLARI HAZIRLADI, PRESTONUN HABERİ YOK!..
HANGİ TARAFTAN OLDUĞUMA GELİNCE! GAYET BASİT! KANUN VE ADALETTEN YANAYIM!.

ADAMLARINI ÇÖZÜP GİDEBİLİRSİN KAHN!

HEY, SİZLER... KULAKLARINIZI AÇIN, ZİRA TEKRAR ETMEKTEN HOŞLANMAM!

BELKİ PRESTON'UN KAHN'LA ÇATIŞMASI İÇİN SEBEPLER VAR! FAKAT KENDİ BAŞINIZA KARIŞTIRDIĞINIZ HALTLARI GÖRDÜKTEN SONRA BOYNUNUZU KOPARTMAK GELİYOR İÇİMDEN!

BU KADARLA KURTULDUĞUNUZA DUA EDİN! ŞİMDİ ARKANIZI DÖNÜP KAÇIN VE BİR DAHADA KASABAYA UĞRAMAYIN! TEKRAR KARŞIMA ÇIKARSANIZ PİŞMAN EDERİM..
EVEEET.. EVET.. ANLADIK...

UFF.. HAYATIMIN EN FECİ DAKİKALARINI YAŞADIM!
O YUMRUKLAR...
OFF.. BALYOZ GİBİ İNİYORDU SURATIMA!

PRESTON'LA UFAK BİR GÖRÜŞME YAPMANIN ZAMANI GELDİ!

BİR ŞEYDEN HABERİM OLMADIĞINI TEKRAR EDİYORUM TOM BRAKS!
KABUL PRESTON, FAKAT ADAMLARINDAN MESUL OLDUĞUNU UNUTMA!

HAKKIN VAR TOM BRAKS! FAKAT BU İT SÜRÜSÜNÜ KİRALAMAYA MECBURUM! MÜDAFAASIZ KALINCA KAHN BENİ TEMİZLEMEK İÇİN BİR DAKİKA BEKLEMEZ!

YİNE DE ADAMLARIMA YOL VERECEĞİM! SURATLARINI GÖRMEK İSTEMİYORUM!
SENDEN BUNU BEKLERDİM PRESTON!

KARANLIK BASINCA GÖRDÜĞÜM HERŞEYDEN KORKMAĞA BAŞLIYORUM! HER AN ÖLÜMÜ BEKLİYORUM!

MUKAVELEYİ ELLERİNE GEÇİRMEK İÇİN YAKINDA GELİRLER.. BELKİDE ÖLDÜRÜRLER BENİ!
BU KADAR KÖTÜMSER OLMANA LÜZUM YOK! BEN VE ARKADAŞLARIM YANINDAYIZ!..

AZ SONRA..
KÂBUS DOLU BİR GECE BAŞLIYOR! YATARKEN MUKAVELEYİ YANIMDA BULUNDURACAĞIM!
ENDİŞE ETME! ARKADAŞLARIM YAN ODADA YATACAKLAR, İYİ GECELER!

BURADA YATIN VE DİKKATLİ OLUN!
MERAK ETME!
SEN NEREYE GİDİYORSUN?
ŞÖYLE BİR TEFTİŞE ÇIKACAĞIM! PRESTON'UN ENDİŞELERİNİN YERSİZ OLDUĞUNU SANIYORUM!
İYİ GECELER!
YATMADAN ÖNCE TEMİZ HAVA ALMAK İYİ GELİR...
BAK, KİM GEÇİYOR!
KÜÇÜK BİR GEMİ YARDI...
SELÂM AYYAŞ DENİZCİ!.. BU SAATTE NEREYE?
VİSKİ VEYA ROM BULMAYA...
ÖYLE İSE İYİ GECELER!.
ESASLI BİR KAFA ÇEKMEK İSTİYORUM AMA İÇİM RAHAT DEĞİL!.

NE O? YİNE BİRŞEY Mİ OLDU?
DAHA NE OLACAK, SANDIĞIMI ÇALMAĞA KALKTILAR YA..
FİTİL GİBİ OLUNCA SANDIĞIMA SAHİP ÇIKAMAYACAĞIMDAN KORKUYORUM..
ÖYLEYSE SANDIĞINI EMNİYETLİ BİR YERE BIRAK!
İMKÂNI YOK! KİMSEYE İTİMADIM KALMADI! ŞAYET..ŞAYET SİZ EMANETALIRSANIZ O BAŞKA TABİİ..!
BU HIRSIZ YATAĞINDA GÜVENİLİR BİRİLERİ VARSA ONLAR DA SİZLERSİNİZ..!
KABUL! SANDIĞI BİZE EMANET EDEBİLİRSİN!
ŞU HALDE SIHHATİNİZE İÇMEYİ VAADEDİYORUM.. BİR DAHA HASTALIKYÜZÜ GÖRMEYECEKSİNİZ!
HA! HA! VER BAKALIM!
YELKENLER FORA..DEMİRAL, TAM YOL İLERİ,İSTİKAMET VİSKİ..
HAY KÖFTE! AMMA DA AĞIRMIŞ!
32

İÇİNDE NE VAR ACABA?..
PÖH! NE OLACAK, DENİZCİ TEÇHİZATI! JA PONYADAN BİR KİMONO, İSPANYADAN YELPAZE, İSTİRİDYE KABUKLARI, FALAN!
OLABİLİR! FAKAT.. DÜNKÜ ADAM KİMONO VEYA YELPAZE GÖRMEDİ HERHALDE!
AMAN ALLAH! NE DEMEK İSTİYORSUN?
ADAM SANDIĞA BİR GÖZ ATINCA KEÇİLERİ KAÇIRDIĞINA GÖRE İÇİNDE DEHŞET VERİCİ BİRŞEY OLMALI! BİR BAKSAK!
HAYIR!
KİLİTLİ BİLE DEĞİL! KAPAĞI ARALADIK MI OLUR BİTER!
UTAN TONTON! DENİZCİNİN BİZE OLAN İTİMADINI UNUTTUN MU? YAPTIĞINA İHANET DENİR!
HAKLISIN BARON! DOĞRU BİR ŞEY DEĞİL! BOŞ VER UNUTALIM BU BAHSİ!
ORTALIK SÂKİN! BİRAZ KESTİRECEĞİM!.
BANA DA UYKU BASTI..!

GECENİN İLK SAATLERİ SAKİN GEÇTİ.. FAKAT BİZDEN PRESTON'UN ODASINDA...
KİM O?!
LÂNET OLSUN! İMDAT.!.
BİR MİLYON CIZBIZ KÖFTE.!. NE OLUYOR?.
İMDAAAT!
BAY PRESTON'UN SESİ, LÂMBAYI YAK TONTON!
ÇABUK, TONTON. ÇABUK!
HAY KOKMUŞ KÖFTE! LÂMBA KIRILDI.!
İMDAT.!. IŞIĞI YAKIN!
YETİŞTİM PRESTON.! KİMATEŞ ETTİ.!
34

MUM BULDUM!
NEREDEN BİLEYİM? KARANLIKTA GİRDİ VE...
EYVAH! MUKAVELE YOK OLMUŞ!.
AZ KALDI VURULUYORDUM.. KURŞUN İZİNE BAKIN!
TUHAF! PENCERELER KAPALI! HAYDUT BİZİM ODADAN GEÇMEDEN BURAYA GİREMEZ Kİ!.
DOĞRU! PEKİ BUNU NASIL İZAH EDECEKSİNİZ?
ŞEY.. UYUYORDUK FAKAT...
ALIN ŞUNLARIN SİLÂHINI!.
NASIL?
BİN KOYUN PAÇASI...
NE OLUYOR PRESTON? SİLÂH SESİ DUYDUK!
35

PRESTON! AKLINI MI KAÇIRDIN...?
NASIL? BENİ VURMAYA TEŞEBBÜS ETTİĞİNİZİ, MUKAVELEYİ ÇALDIĞINIZI İNKÂR MI EDİYORSUNUZ?
EV ADAMLARIM TARAFINDAN MUHAFAZA EDİLİYORDU, GÖRÜNMEDEN İÇERİ GİRMENİN İMKÂNI YOK!.. YANDAKİ ODADA DA SİZDEN BAŞKA KİMSE OLMADIĞINA GÖRE GERİ VERİN O EVRAKI!..
SÖZLERİNİ GERİ AL! HAKARETLERİNE TAHAMMÜLÜM KALMADI! SENİ KORUMAK İÇİN BURDA BULUNUYORUZ, HIRSIZLIK İÇİN DEĞİL!
MARTAVALA KARNIM TOK! TATLILIKLA YOLA GELMEZSENİZ, MUKAVELEYİ GERİ ALMASINI BİLİRİM BEN!
GEBERT ŞUNLARDAN BİRİNİ RED! DİĞERİ NASIL BÜLBÜL KESİLECEK GÖRECEKSİNİZ!..
DERHAL PATRON! ŞUNU GEBERTELİM!
HANGİSİ OLURSA FARKETMEZ!..
DURUN SERSEMLER!..
BİR SİLÂH SESİ DUYULDU FAKAT SENDELEYEN TONTON DEĞİLDİR...
AAAH!...
ÖLDÜM.. ELVEDA ARKADAŞLARIM! ELVEDA BARON!

HURRA! DESENİZE YİNE KÖFTE YİYECEĞİM.!..
CESARET ARKADAŞLAR, BURADAYIM!
YAŞA... DURUM DEĞİŞİYOR!.
LÂNET OLSUN!
PİS KAATİL!
TETİĞE BASAMIYACAKSIN
DAAHH!
SPONK
SENİ KÖFTELİK KIYMA GİBİ DOĞRAYACAĞIM!
BAM
SPONK

İŞTE BU KADAR HEPSİNASİ-BİNİ ALDI!
YAZIK ISINMAYA YENİ BAŞLAMIŞTIM!..

BENİ İYİ DİNLE PRESTON! GELDİĞİMDEN BERİ HAREKETLERİN HOŞUMA GİTMİYOR! O İKİ ÇAKALI KAPI DIŞARI ETMENİ SÖYLEDİM, HALÂ BURADALAR!..

ÜSTELİK ARKADAŞLARIMI ONLARA ÖLDÜRTMEĞE KALKTIN! YOLUMUNUZ-RİNE ÇIKMAMALARINI TENBİH ETTİM ONLARA.. BİR DAHA GÖRÜRSEM..

..KENDİLERİ BİLİR.. SANA GELİNCE: ARKADAŞLIĞA DAYANARAK ÖLDÜRMÜYORUM.. KADERİNLE BAŞBAŞA BIRAKIYORUM PRESTON!

..TAKİBETTİĞİN YOLDAN AYRILMADIĞIN TAKDİRDE HAKKETTİĞİN BELÂYI BULACAĞINDAN EMİNİM!

BURADAN GİDELİM ARKADAŞLAR.!
MEMNUNİYETLE TOM BRAKS!
DURUN! BUNU UNUTTUK!
BU SANDIKTA NEREDEN ÇIKTI?
DENİZCİ ARKADAŞIMIZ KAFAYI ÇEKMEYE GİDERKEN EMANET BIRAKMIŞTI..!
İŞTE GELİYOR!
ZURNAYA DÖNMÜŞSÜN DOSTUM.!
YOK CANIM! BURADA Kİ BARLAR ERKEN KAPANIYOR.. YARIN BİR KAÇ ŞİŞE STOK YAPMALI.!
EMANETİNİ TESLİM ALABİLİRSİN!
YARDIMINIZ İÇİN ÇOKTEŞEKKÜR ARKADAŞLAR!
MATRAK BİRADAM!...
HALİNE BAKMA! ÇOK MERT.!..
GECE YARISI OLDU!! BİZ NE YAPACAĞIZ TOM BRAKS?
30

ŞURADA BİR OTEL GÖRÜYORUM.. UYUMAK İÇİN GEÇ SAYILMAZ..!
OTEL
AZ SONRA..
TOM BRAKS! SANA BİR ŞEY GÖSTERECEĞİM
KÜÇÜK KALİBRELİ BİR MERMİ.. VAY CANINA!
HEM DE GÜMÜŞ... NEREDEN BULDUN TONTON?.
PRESTON'UN BAŞUCUNDAKİ DUVARA SAPLANMIŞTI..
KİMİN SİLÂHINDAN ATILMIŞ OLABİLİR..?
ATEŞ EDEN KİMDİ ACABA?
PRESTON'UN ODASINA GİRİP MUKAVELEYİ KİM ALMIŞ OLABİLİR..?
BU SUALLERİN CEVABINI YARIN ÖĞRENECEĞİMİZİ TAHMİN EDİYORUM ARKADAŞLAR! ARTIK YATALIM, İYİ GECELER!.

ERTESİ GÜN PRESTON'UN ÇİFTLİĞİNDE...
ŞEF KİRALADIĞIN ADAMLAR GELDİ... MÜTHİŞ İNSANLAR!
İÇERİ AL!
SELÂM ŞEF!
MUÇO GUSTO, SENYÖR PRESTON!
HAKİKİ KIYMETİNİZİ KİMSENİN ÖDEMEDİĞİNİ BİLİYORUM!
İŞİM SÖYLE DERHAL ADAMIN MEZARTAŞINI HAZIRLA TALİM!
NE ZAMAN BAŞLİYORUZ SENYOR?
ŞU ANDA OTELDE BULUNUYORLAR!.. HEMEN HAREKETE GEÇSİNLERMİŞEF!?
TABİİ LEO! ARKADAŞLARINI DA ALBUNLARI ORAYA GÖTÜRÜN!
BU SIRADA..
NE GÜZEL RÜYALAR GÖRDÜM!
KÖFTELERİÇİNDE YÜZDÜĞÜNÜ GÖRMÜŞSÜNDÜR MUHAKKAK!
ATLARI HAZIRLAYIN! BİRAZDAN SİZİ BULURUM..
PEK İYİ TOM BRAKS!
41

KÜÇÜK BİR GEMİ VARDI..
OH! BAK GEMİCİ DOSTUMUZ VİSKİ DENİZİNDE GEMİ YÜRÜTMEĞE ÇALIŞIYOR..!
BİR MİLYON BALIK KÖFTESİ.. SAHTAN BAŞLAMIŞ! AKŞAMA KADAR KOMAYA GİRER..!
GEL TONTON! BAKSANA BİZİ TANIMADI..! HA! HA!
BARON, SANDIĞIN İÇİNDE NE OLDUĞUNU HAKİKATEN MERAK ETMİYOR MUSUN?
HAYIR TONTON!.. HEM SONRA BİZE NE CANIM..!
AZ SONRA..
HOTEL
ÇALIŞMA YERİMİZ BURASI DEMEK! GÜZEL..!
BEYLER, NE ARZU EDERSİNİZ?
DİNLE PATRON, MAHZENE İNİP ÇAĞIRMADAN YUKARI ÇIKMA! ANLAŞILDI MI?
EVET.. EVET.. DERHAL İNİYORUM..!

BU İÇKİ SÜNGERİNİ DE DEFEDELİM Mİ?
KÜÇÜK BİR GEMİ VARDI..♪♫
LÜZUMU YOK! HA VAR HA YOK FARKETMEZ! HA! HA!
MÜŞTERİ GİBİ OTURUN! GARCİA İLE BEN İŞİ HALLEDERİZ!..
TAMAM!
DAKİKALAR YAVAŞ İLERLEMEKTE VE HERKES DİKKATİNİ MERDİVENE VERMİŞ BEKLERKEN DENİZCİNİN ŞARKISI SESSİZLİĞİ BOZMAKTADIR..
BİR KÜÇÜK GEMİ VARDI..
SUSTURUN ŞU SARHOŞU BAŞIM AĞRIYOR!
OLE♪ OLE♪ ♫
KES SESİNİ! BU YUMRUK BAŞININ AĞRISINI GEÇİRİR!..
43

SONRA BİRDEN MERDİVENDEN AYAK SESLERİ DUYULDU...
VAY..VAY!..NE NEZAKET! YİNE BENİ KARŞILAMAK İÇİN KOMİTE GÖNDERMİŞLER!
ORADA OTURANLARLA TANIŞMA ŞEREFİNE NAİL OLMUŞTUM.. SEN KİMSİN?
BİR KÜÇÜK GEMİ
İSMİMİN ÖNEMİ YOK! SENİ ÖLDÜRMEK İÇİN PARA ALDIM! MERDİVENDE Mİ YOKSA SALONDA MI ÖLMEK İSTERSİN? KARAR SENİN AMA ÇABUK CEVAP VER!
FARK ETMEZ! KARARI SANA BIRAKIYORUM!
FAKAT PRESTON'DAN ALDIĞIN EMRİ KOLAY YERİNE GETİREBİLESİN DİYE BİRAZ DAHA YAKLAŞACAĞIM!
BİR ADIM DAHA ATARSA KAFASI MEYDANA ÇIKAR..
BİR KÜÇÜK GEMİ
44

NİŞAN ALMAN KOLAYLAŞIYOR! İNMEĞE DEVAM EDİYORUM..!

TAM ZAMANI..
BİR KÜÇÜK GEMİ JJ.

ΔΔΑΗ!
BANG

BİRİ PUSUDAYMIŞ BUNU DÜŞÜNMELİYDİM..!

BENİ KURTARAN GÖZÜ PEK ARKADAŞA, HER KİM İSE TEŞEKKÜR EDERİM!..

TABANCANI ÇEKMEK İÇİN HER ZAMAN BÖYLE TEREDDÜT EDERMİSİN, KORKAK HERİF!..

SİLÂHŞÖRÜN ALNINDA BONCUK BONCUK TER BİRİKMİŞTİ... ELİ SÜRATLE TABANCASINA UZANDI..

VE AYNI ANDA İKİ EL SİLÂH SESİ DUYULDU..

BANG BANG

SİLÂHŞÖR OLDUĞU YERE YIĞILIRKEN ÜÇ BAŞKA EL SİLÂHLARINA SARILDI..

BİR KÜÇÜK GEMİ VARDI LİMANDA..♪♫

SİZDEN KORKACAĞIMI MI SANIYORSUNUZ CILIZ HERİFLER!

SONUNUZUN GELDİĞİNİ İHTAR ETMİŞTİM!

İMDAT!

DDDH!

TESLİM OLUYORUM ATEŞ ETME!

BİR BARDAK VİSKİ BAYIM!
MERHAMET! YETER!
KİBRİTİ YAKAYIM... HIK! BİR SİGARA..!
İMDAAT..!!
BU SIRADA...
TOM BRAKS'İN NE TEHLİKEDE..?
BAKSANA! TEHLİKEDE OLAN DOSTUMUZ DEĞİL!
İMDAAAAAAATT..!...
BİR ŞEYİN YOK YA?
PRESTON'UN PİS NUMARALARINDAN BİRİ DEĞİL Mİ TOM BRAKS?
EVET, AMA HER ŞEY YOLUNDA..!
BİR KÜÇÜK GEMİ YARDI..♫

OF! BURASI MORGA DÖNDÜ! BAŞKA YERDE İÇMEĞE GİDİYORUM! EYVALLAH!..
GÜNAYDIN! BEN DOKTORUM! SİLÂH SESLERİ DUYDUM DA BELKİ BANA İŞ ÇIKMIŞTIR DİYE DÜŞÜNDÜM!..
BİR GÖZ AT BAKALIM!
ÖTEKİNE MEZARCI LÂZIM! BELKİ BUNU KURTARMAK MÜMKÜN OLUR!..
SONA TESLİM DOKTOR!..
PRESTON DİRENMEĞE DEVAM EDİYOR DEMEK!
NE VAR?
BİR MİLYON KÖFTE! TOM BRAKS! TOM BRAKS!
DOKTOR MEKSİKALININ KARNINDAN NEÇİKARDI BİL BAKALIM!
KÜÇÜK KALİBRELİ GÜMÜŞ BİR MERMİ!..!
FAKAT.. FAKAT.. NASIL BİLDİN?
AMANALLAH! KİMİN SİLÂHINDAN ÇIKIYOR BUNLAR?
HENÜZ BİLMİYORUM AMA SAYESİNDE HAYATIM KURTULDU...

BİR KİLO SALAM.. ESRAR PERDESİ GİTTİKÇE KALINLAŞIYOR!
DURUN, AT SESLERİ DUYDUM GELENLER VAR!
KAHN'LA ADAMLARI İMİŞ..!
YİNE NE İSTİYOR ACABA?
SENİNLE ÇOK MÜHİM VE ACELE BİR HUSUSU GÖRÜŞMEĞE GELDİM TOM BRAKS!
HAZIRIM, ANLAT KAHN!
BAŞ BAŞA GÖRÜŞMEYİ TERCİH EDERİM..!
O HALDE BUYUR, ODAMDA KONUŞALIM!
PRESTON'LA ARANDA GEÇENLERİ DUYDUM! ONUN KARAKTERİNİ ANLADIĞINI ÜMİT EDİYORUM!
BUNU SÖYLEMEK İÇİN Mİ BURAYA GELDİN KAHN?
HAYIR! BANA GELEN SU YAZIYI OKU!..
49

Bay Kahn!
Parker'in öldürülmesinden az evvel imzalanan çiftlik mukavelesini iade etmeğe hazırım.. Gece yarısı Petit Canon'daki küçük kulübecde bekle.
Bir dost

BU NOTU SEN Mİ GÖNDERDİN ?
HAYIR KAHN! FAKAT ESRARENGİZ BİRİNİN BUİŞE KARIŞTIĞININ FARKINDAYIM.!

KİM OLDUĞU MEÇHUL AZ EVVEL HAYATIMI DA KURTARDI.!
GECE YARISI KULÜBEYE GİTMEMİ TAVSİYE EDERMİSİN ?

TABİİ KAHN! FAKAT YALNIZ GİT.!..
DEK ALÂTOM BRAKS!

YARDIMIN İÇİN TEŞEKKÜR EDERİM VE....

MÜHİM DEĞİL! KAPIDAN DİNLİYORLAR SANMIŞTIM!
PRESTON'UN ADAMLARINA İTİMADIM YOK TOM BRAKS!
TEKRAR TEŞEKKÜR TOM BRAKS! HOŞÇA KAL!
VERDİĞİN MALÜMAT İÇİN SAĞOL!
BU SIRADA
AÇELEN Mİ VAR JEROME?
PRESTONU DERHAL GÖRMEM GEREKİYOR! MÜHİM BİR ŞEY ÖĞRENDİM!
AKŞAMA DOĞRU..
ANLADIK! TALİHİN AÇIK OLSUN!
NE YAPACAĞINIZI İYİCE ANLADINIZ DE ĞİL Mİ?
ESRAR PERDESİ BU GECE YIRTILACAK!
51

GECE YARISI PETİT CANON'DAKİ KULÜBE BULUTLAR ARASINDAKİ MEHTAPLA HAFİFÇE AYDINLANMIŞTI..

BİR GÖLGE SESSİZCE METRUK KULÜBEYE YAKLAŞTI..

TUZAK İÇİN BİÇİLMİŞ KAFTAN! ŞAYET TOM BRAKS TAVSİYE ETMESEYDİ KATİYEN GELMEZDİM!..

KİM ŞARKI SÖYLÜYOR? SARHOŞ GALİBA!
KÜÇÜK BİR GEMİ YARDI..

KİMSİN?
HA? SANA SORMALI! SEN KİMSİN? GÖLÜN ORTASINDA BİLE RAHATA KAVUŞAMIYACAK MIYIZ YANİ?..

OH! BAY KAHN, SEN MİSİN? OTUR! SENİ BEKLİYORDUM!..

MEKTUBU GÖNDEREN SEN MİSİN?
EVET, BAY KAHN! İŞTE YAPMADETTİĞİM MUKAVELE!..
ORTAĞIM PARKERDEN ZORLA ALINDIĞINI NEREDEN BİLİYORSUN?
OLDUKÇA UZUN BİR HİKAYE... FAKAT ANLATAYIM!..
BİR DAKİKA! BEN DE HİKAYELERE BAYILIRIM!
TOM BRAKS!
SEN DE DİNLEYEBİLİRSİN TOM BRAKS!
DUR BAKALIM! SARHOŞ DEĞİLSİN, TUHAF!
DÜNYADA BENDEN DAHA AYIK KİMSE YOKTUR!
FAKAT SARHOŞ NUMARASI YAPMAM İCABEDİYORDU!
YERE YATIN! MUMU SÖNDÜRÜN!
KAHN DUYUYORMUSUN? BENİM, PRESTON! ORADA OLDUĞUNU BİLİYORUM, ÇIK DIŞARI!..
KAHROLASI! BURADA OLDUĞUMU ONA HABERVERMİŞLER!

KURTULAMAZSIN KAHN! KALABALIĞIZ! YERİNDE OLSAM ELLERİM HAVADA DIŞARI ÇIKARDIM!

BİR DAKİKA KAŞALOT HERİFLER! ARADA KAYNAMAK İSTEMEM!
BURADA BİLE RAHAT YOK..!

ZAVALLI DENİZCİNİN BİRİYİM! KAFAYI BULMAK İÇİN GELMİŞTİM BURAYA! BENGİTİKTEN SONRA EĞLENCENİZE DEVAM EDİN!
BU SALAK KİM?

AYVAŞIN TEKİ!.. KASABAYA GELELİ BİR KAÇ GÜN OLUYOR!
DEFOL DENİZCİ! ELLERİNİ KALDIR VE KOŞARADIM UZAKLAŞ!..

BİR MİLYON TUZLU BALIK! BU MEMLEKETTE SAKİN BİR KÖŞE BULAMIYACAK MIYIM? HERKESİN ELİ SİLÂHINDA! KARARIMI VERDİM, YİNE DENİZE DÖNECEĞİM!

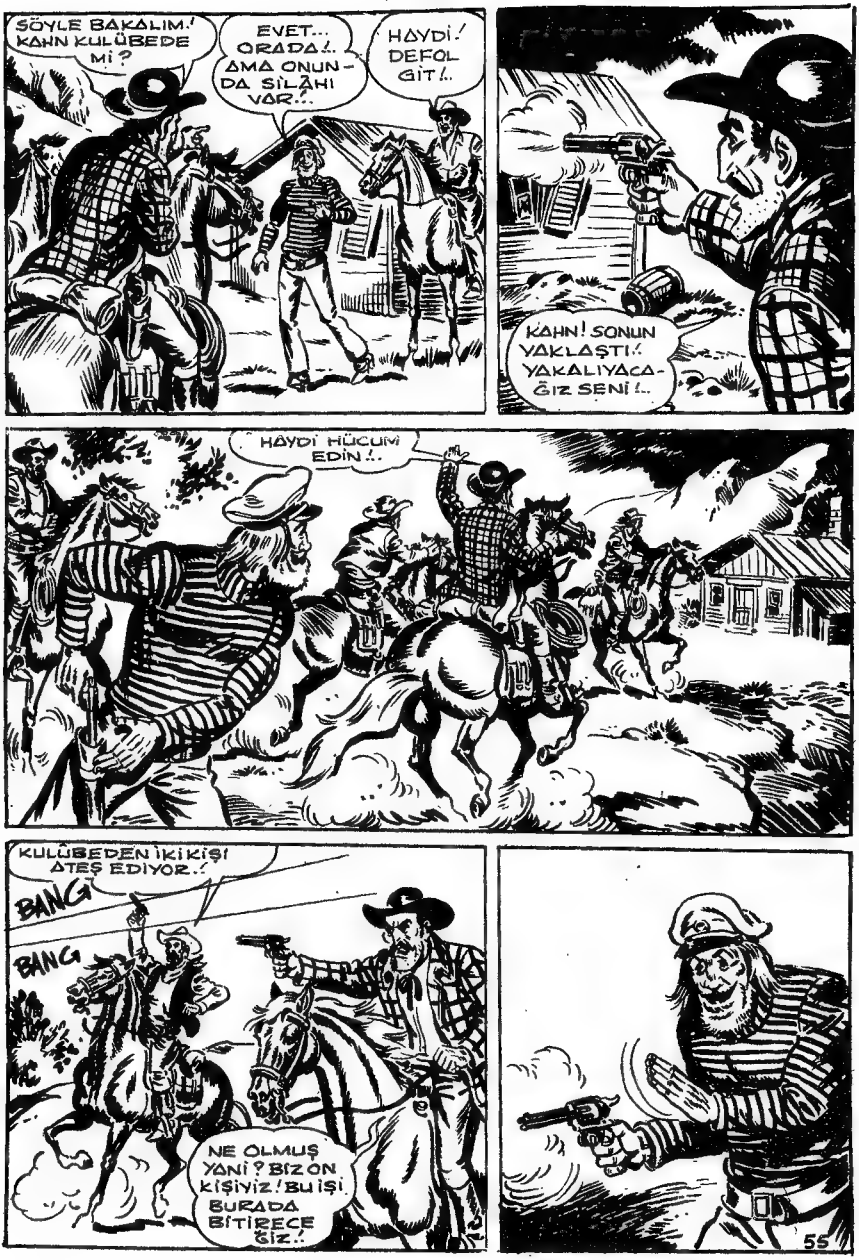
SÖYLE BAKALIM! KAHN KULÜBEDE Mİ?
EVET... ORADA!.. AMA ONUN-DA SİLÂHI VAR..
HAYDİ! DEFOL GİT!..
KAHN! SONUN YAKLAŞTI! YAKALIYACA-ĞIZ SENİ!..
HAYDİ HÜCUM EDİN!..
KULÜBEDEN İKİ KİŞİ ATEŞ EDİYOR..!
BANG
BANG
NE OLMUŞ YANİ? BİZ ON KİŞİYİZ! BU İŞİ BURADA BİTİRECE ĞİZ..!

ARKAMIZDAN DA ATEŞ EDİYORLAR!
DENİZCİ BİZİ İYİ ATLATTI!..
DAAH!
İKİ ATEŞ ARASINDA KALDIK!
KARI GİBİ BAĞIRMAYI BIRAKIN! BİRİ DENİZCİ İLE ALÂKADAR OLSUN.!
BİR TON KÖFTE! GELDİK!..
FFFIIIIIUIT
GASKONYADAKİ ŞATOLARIM ADINA YEDİK SİZİ!..
BANG!
BANG!
TUZAK MIŞ!
BRAVO ARKADAŞLARIM! ŞAŞKINA DÖNDÜLER!
ARKADAN BAŞKALARIDA HÜCUMA GEÇTİ!..

BİZ BİZE KALDIK PRESTON!
LÂNET OLSUN!
YAKALADIM..!
DAN!
BIRAK BU OYUNCAK SANA GÖRE DEĞİL!..

AAAH!
AL BAKALIM!
BU KADARI YETER SANA!
AMAN!
TOM BRAKS! YİNE KAZANDIN!
ŞAŞIRDIN MI BUNA?
ŞEF YAKALANDI!
ÖYLEYSE TÜYELİM!
ÖDLEKLERE BAK TAVŞAN GİBİ KAÇIŞIYORLAR!
GÖREN DE PEŞLERİNDE ŞEYTAN VAR SANIR!
58

NASILSIN TOM BRAKS?
İYİ BAKSANA!. EN BÜYÜK BALIK BENİM AĞIMA DÜŞTÜ!

YÜRÜ BAKALIM PRESTON!

ÇOK HARİKA İDİN TOM BRAKS! ELBİSELERİMİ VER.. ZİRAGECENİN AYAZINDA DONDUM.!
ŞİMDİ VERİYORUM-DELİNMEMELERİ İÇİN AZAMİ GAYRETİ GÖSTERDİM.!

AYNİ ANDA SANDIĞIN KAPAĞI ÇOK HAFİF BİRGICIRTI İLE ARALANDI...

BUNU FARKEDEN TOM BRAKS ANİDEN FIRLADI..
DAN!

KİM ATEŞ ETTİ?
AMANALLAH! NE OLUYOR?
BİRŞEY YOK ARKADAŞLAR! SİLAHINIZI İNDİRİN!..

TOM BRAKS PRESTONU İTMESE İDİ VURULACAKTI!..
YİNE AYNI GÜMÜŞ MERMİLER. KADAŞLAR!
PEKİ NEREDEN GELDİ?
ANLAYAMADIM GİTTİ!..
İZAHAT ZAMANI GELDİ ARKADAŞLAR!
ANLATSANA!
ÇIKABİLİRSİN KENNETH! OYUN BİTTİ!..
BİR TON KÜÇÜK KÖFTE!
BU PA... KİM?
KENNETH PARKER!
O MU? KÖR ŞEYTAN!
AMAN ALLAH!
60

SENİ YİNE GÖRDÜĞÜME MEMNUN OLDUM KENNETH! ESRARENGİZ ŞAHIS DEMEK SENDİN? MEKTUBU DA SEN Mİ GÖNDERDİN?
EVET KAHN!
OOH!... SANDIKTA GİZLENİYORMUŞ! ŞİMDİ ANLIYORUM..! DÜN GECE...
PRESTONDAN MUKAVELEYİ ÇALAN VE ATEŞ EDEN BENDİM! İSABET ETTİREMEDİĞİME HALÂ ÜZÜLÜYORUM!
HALBUKİ OTELDEKİ MEKSİKALIYI İSKALAMADIN!
OLANLARI SANDIKTAN KOLAYCA GÖRÜYORDUM!
FAKAT SANDIKTA SAKLANDIĞIMI NASIL ANLADIN?
KAFAMI İŞLETEREK.. BİRKAÇ SENE ÖNCE TUCKSON'DA BİR SİRKAFİŞİ GÖRMÜŞTÜM.."BALTİMORE CÜCESİ KENNETH"İ GÖRMEYE DAVET EDİYORDU! NUMARANI ÇOK BEĞENMİŞTİM!
..KÜÇÜK BİR SİLÂHLA HEDEFE ATEŞ EDİYORDUN.. GÖSTERİDEN SONRA ATTIĞIN MERMİLERİ TOPLAYINCA GÜMÜŞ OLDUKLARINI GÖRMÜŞTÜM.. NETİCEYE VARMAK GÜÇ OLMADI!
FAKAT KAHN'IN ESKİ ORTAĞI KENNETH'İN KARDEŞİ OLDUĞUNU BİLMİYORDUM!
KARDEŞİMİN İNTİKAMINI ALMAYA AZMETMİŞTİM! ASIL HİKÂYEYİ BU ANLATACAK!

BALTİMORE CÜCESİNİN AYRILMAZ ARKADAŞIYIM! AYNI ŞİRKETE OYNARIZ! KENNETH ATEŞ EDER DUDAKLARIMDAKİ SİGARAYI İKİYE BÖLERDİ!
..BUNDAN BİR AY KADAR EVVEL BİR AKŞAM PARKER'İN ÇİFTLİĞİNE UĞRAYIP KARDEŞİNDEN SELÂM GÖTÜRDÜM! BAY PARKER BENİ PRENS MİŞİM GİBİ KABUL ETTİ.. AH..VİSKİSİ.. NEYSE.. KISACASI KAFALARI ÇEKMEĞE BAŞLADIK..
..AYILDIĞIMDA PARKER'LE PRESTON'UN HIZLI BİR MÜNAKAŞAYA TUTUŞMUŞ OLDUKLARINI GÖRDÜM.. PRESTON BENİ FARKETMEMİŞTİ..
BİRDEN TABANCASINI ÇEKTİ VE PARKER'İ BİR YAZIYI İMZALAMASI İÇİN ZORLADI.. KORKUDAN ELİM AYAĞIM TİTİREMİŞTİ.. VE BİR ŞEY YAPAMADIM!
SONRA GİDER GİBİ YAPTI! ANİDEN DÖNÜP PARKER'E ATEŞ ETTİ VE...
EVET BEYLER! BU ADAMIN PARKER'İ ÖLDÜRDÜĞÜNÜ GÖZLERİMLE GÖRDÜM!
62

ŞEFİL! ORTAĞIMI ÖLDÜRDÜN! VE TEHDİTLE ELDE ETTİĞİN MUKAVELE İLE ÇİFTLİĞİN YARISINA KONDUN! BIRAKSALAR BOYNUNU KOPARTIRIM!.

BU ACI OLAYI KARDEŞİ KENNETH'E ANLATTIM!. İNTİKAM PLÂNINI BERABER TATBİK ETMEYE KARAR VERDİK!.

SANDIĞA SAKLANDI, KASABAYA İNDİK, BEN DE SARHOŞ DENİZCİ NUMARASI YAPACAKTIM! SONRASINI BİLİYORSUNUZ!
AMANALLAH NE PLÂN?!
VAY SAHAN KÖFTESİ! SANDIKTAN ŞÜPHELENMİŞTİM ZATEN!

DEMEK DENİZDEN FİLÂN ANLADIĞIN YOK!
DENİZİ HAYATIMDA GÖRMEDİM!. HA! HA! HA!

BİR DE SARHOŞ NUMARASI YAPIYORDUN!.
ŞEY, SAMİMİ SÖYLEYEYİM!. TAM AYIK SAYILMAZDIM!. BÜYÜK ARTİSTLER ROLLERİNİ CİDDİYE ALIRLAR BİLİRSİN!..

SÖYLE BAKALIM! HIRSIZ SANDIĞI AÇINCA KORKMADIN MI?
HİÇ KORKMADIM! OLUP BİTENİ İÇERDEN GÖRÜYORDUM! KAPAĞI AÇMASINI BEKLEDİM!
TABANCAMIN ÜZERİNE ÇEVRİLİ OLDUĞUNU GÖRÜNCE KORKUDAN DİLİ TUTULDU!
HA! HA! BU AKLIMA HİÇ GELMEZ DİİSTE!
HA! HA!
ERTESİ GÜN..
NSTON
SİRK BİZİ BEKLİYOR! SENİNLE TANIŞTIĞIMA MEMNUN OLDUM TOM BRAKS!
SENİ SİRKTE ALKIŞLAMAYA GELECEĞİM!
BU SANDIĞA DİKKAT ET!
NEDEN BOŞ DEĞİLMİ?
BOŞ MU? YOL KUMANYASI VAR İÇİNDE!
HA! HA! HA!
HA! HA!
HAFTAYA YENİ BİR SERÜVEN
BU MACERANIN SONU..

HAFTAYA YENİ BİR SERÜVEN

BU MACERANIN SONU..

64

BASKI: CİHAN MATBAACILIK KOLL. ŞTİ.
☎ 273445-267314 İSTANBUL
BASKI TARİHİ: 5.1.1970
Sahibi ve Yazı işleri Müdürü: Sezen Yalçıner
İdare yeri: Çağaloğlu, Çataiçeşme Sokak No. 5 Kat 2
Telefon: 224532 İstanbul

HEDİYE LİSTEMİZİ İYİCE TETKİK EDİNİZ.

HİÇ BUKADAR ÇOK İKRAMİYEYİ BİR ARADA
GÖRDÜNÜZ MÜ ?

KAZANMA ŞANSINIZ ÇOK YÜKSEK

SİZ DE BİR HEDİYE KAZANMA FIRSATINI KAÇIRMAYINIZ

İŞTE HEDİYELERİMİZ

1	OKUYUCUYA	BİR SENE MÜDDETLE HER AY 100 LİRA
5	"	BİR SENE MÜDDETLE HER AY 50 LİRA
10	"	6 AY MÜDDETLE HER AY 50 LİRA
		OKUL MASRAFI VE CEP HARÇLIĞI

AYRICA * * * * * * * * * * * * * * * *

1	OKUYUCUYA	VELESOLEX (Motorlu Bisiklet)
5	"	YALE BİSİKLET
20	"	KOL SAATİ
50	"	FUTBOL TOPU
241	"	MUHTELİF HEDİYELER
333		OKUYUCUMUZA HEDİYE DAĞITIYORUZ

ARTIK AİLENİZE YÜK OLMAYINIZ !..

PARA SIKINTISINA

PAYDOS!

ÇÜNKÜ :
OKUL MASRAFLARINIZI
VE CEP HARÇLIĞINIZI DA
TOMBRAKS VERECEK

OLUR MU DEMEYİN!

BİR YIL MÜDDETLE OKUL MASRAFLARINIZI VE CEP HARÇLIĞINIZI TOMBRAKS'TAN ALACAKSINIZ !

* 29. sayımızdan itibaren yayınlamaya başladığımız 12 hediye kuponundan sadece 10 adedini biriktirip bize gönderiniz. * * *

ÇEKİLİŞTE KAZANAN OKUYUCULARIMIZA HEDİYELERİ DERHAL TESLİM EDİLECEKTİR

CEP HAPÇLIĞI KAZANAN OKUYUCULARIMIZA NOTER HUZURUNDA TAAHHÜTNAME VERİLECEK VE HER AY OKUL MASRAFI VE CEP HARÇLIKLARI POSTA HAVALESİ İLE ADRESLERİNE GÖNDERİLECEKTİR.

*** İKRAMİYE ÇEKİLİŞİ NOTER HUZURUNDA YAPILACAKTIR.**